La façon d'acheter vos logiciels évolue: Le guide de l'acheteur

A partir du 31 janvier 2016, vous ne pourrez plus acheter de nouvelles licences perpétuelles pour la plupart des logiciels Autodesk®. Avec un abonnement Maintenance Subscription actif, vous pouvez continuer d'utiliser vos licences perpétuelles existantes et de les mettre à jour.

Ce guide fournit des informations relatives aux différents types de licences logicielles Autodesk pour vous aider à prendre la bonne décision tant que vous avez encore la possibilité d'ajouter des licences perpétuelles.

Quels sont les choix possibles ?

Acheter des licences perpétuelles tant qu'elles sont encore disponibles

Accéder aux logiciels Autodesk avec les nouvelles options Desktop Subscription

Quels facteurs faut-il prendre en compte ?

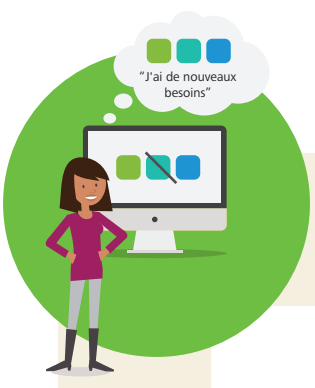

Vous êtes actuellement un client Maintenance Subscription et vous cherchez à vous développer ou vous avez identifié des besoins constants à long terme.

Vous êtes un client Autodesk, nouveau ou existant, sans contrat Subscription, ou une petite entreprise pour laquelle les coûts initiaux constituent un argument essentiel.

Votre entreprise traite les achats de logiciel comme des dépenses d'immobilisations.

Vous souhaitez avoir la possibilité d'attribuer les coûts logiciels aux projets.

Vous utilisez des produits avec Maintenance Subscription et d'autres sans.

Votre entreprise fait face à des contraintes financières, doit gérer des besoins liés à des projets et à des pics d'utilisation ou embauche du personnel temporaire.

Vous partagez vos licences à l'aide d'une infrastructure de licences réseau.

Votre entreprise travaille avec des consultants internationaux qui travaillent en dehors du pays pendant plus de 90 jours et ont besoin d'accéder aux logiciels.

Vos options, un peu plus en détail

Licence perpétuelle avec Maintenance Subscription

Ajoutez Maintenance Subscription à vos licences perpétuelles pour optimiser la valeur à long terme de vos logiciels. Vous pouvez même vous assurer un prix fixe en choisissant un contrat pluriannuel.

Desktop Subscription

Profitez des mêmes logiciels qu'avec les licences perpétuelles, mais avec des coûts initiaux réduits et une planification budgétaire flexible plus facile à gérer. Désormais disponible en tant qu'abonnement pluriannuel.

	Licence perpétuelle avec Maintenance Subscription	Desktop Subscription
Logiciels à jour	✓	✓
Droits de licence flexibles: (droits sur les versions antérieures, droits d'utilisation à domicile et droits d'utilisation internationaux*)	✓	✓
Autres services cloud et logiciels	✓	✓
Assistance technique	✓	✓
Outils d'administration	✓	✓
Options pluriannuelles	✓	✓
Budget prévisible	✓	✓
Efficacité opérationnelle	✓	✓
Nombre de licences évolutif		✓
Options de paiement à l'usage		✓
Coûts initiaux réduits		✓

* Les accès privilégiés peuvent être différents. Pour en savoir plus, visitez le site www.autodesk.fr/subscription

Si nécessaire, vous pouvez même combiner vos options

Licence perpétuelle avec Maintenance Subscription

Achetez des licences perpétuelles supplémentaires, tant qu'elles sont encore disponibles

Licence perpétuelle avec Maintenance Subscription et Desktop Subscription

Achetez des licences perpétuelles supplémentaires et utilisez des licences Desktop Subscription pour les projets à durée limitée

Desktop Subscription

Accédez aux logiciels Autodesk avec Desktop Subscription pour les projets à durée limitée

C'est le moment ou jamais de choisir la solution adaptée à votre entreprise, selon votre budget, vos effectifs et vos projets. Avec Autodesk Subscription, bénéficiez des tout derniers logiciels, des droits de licence et du service d'assistance d'Autodesk

Pour en savoir plus sur les services et les avantages d'Autodesk Subscription, visitez le site : www.autodesk.fr/subscription

Réalisez des économies avec nos offres spéciales à durée limitée.
www.autodesk.fr/campaigns/global-promotion

© 2015 Autodesk, Inc. Tous droits réservés.

AUTODESK.